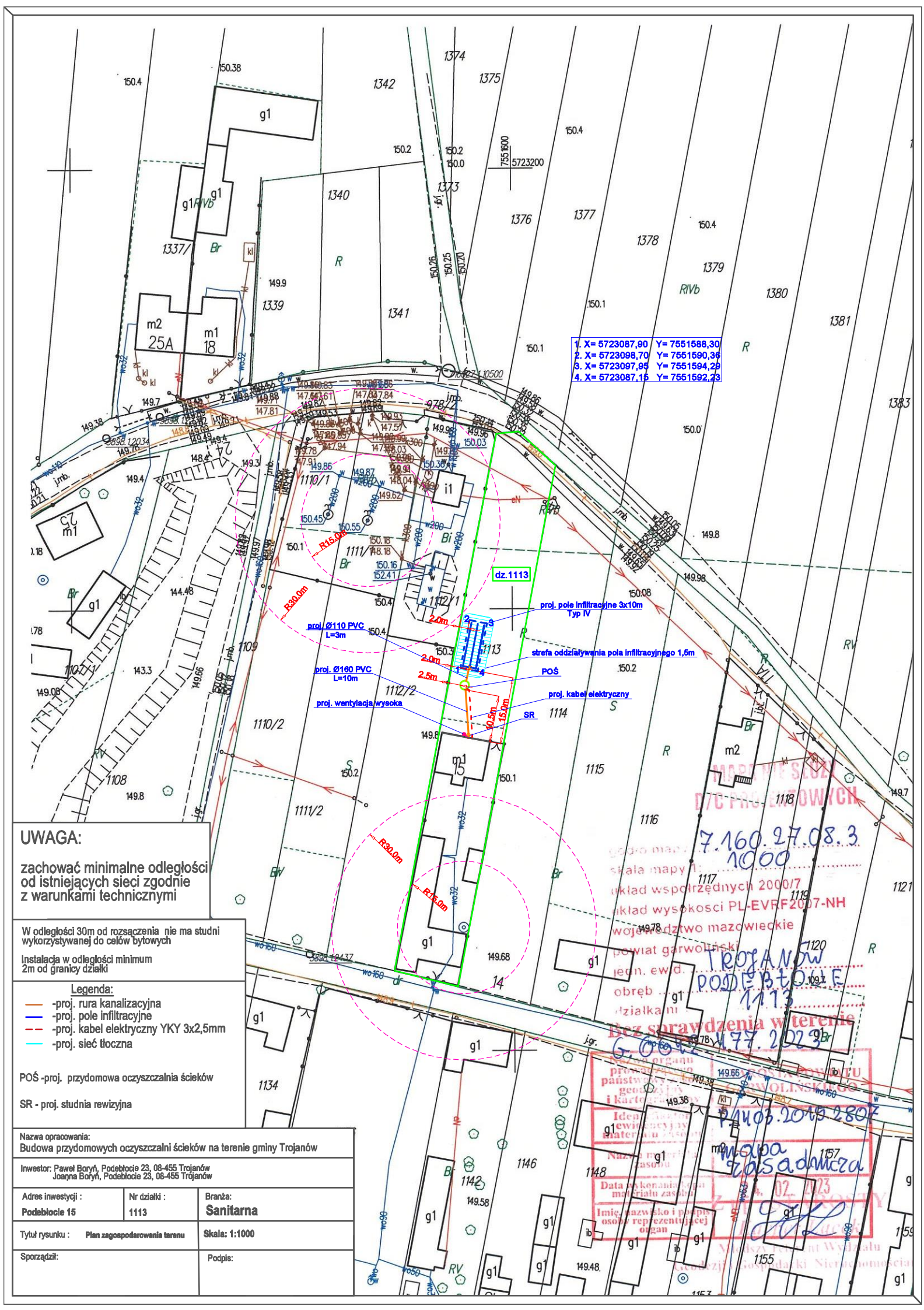

UWAGA:

zachować minimalne odległości od istniejących sieci zgodnie z warunkami technicznymi

W odległości 30m od rozsączenia nie ma studni wykorzystywanej do celów bytowych

Instalacja w odległości minimum 2m od granicy działki

Legenda:

- -proj. rura kanalizacyjna
- -proj. pole infiltracyjne
- -proj. kabel elektryczny YKY 3x2,5mm
- -proj. sieć tłoczna

POŚ -proj. przydomowa oczyszczalnia ścieków

SR - proj. studnia rewizyjna

Nazwa opracowania: Budowa przydomowych oczyszczalni ścieków na terenie gminy Trojanów		
Inwestor: Paweł Boryń, Podebłocie 23, 08-455 Trojanów Joanna Boryń, Podebłocie 23, 08-455 Trojanów		
Adres inwestycji : Podebłocie 15	Nr działki : 1113	Branża: Sanitarna
Tytuł rysunku : Plan zagospodarowania terenu		Skala: 1:1000
Sporządził:		Podpis: